

新規ご入会について

拝啓 貴社ますますご清祥のこととお慶び申し上げます。
平素は格別のご高配を賜り、厚く御礼申し上げます。

ご多忙中のところ、まことにお手数ながら同封の書類へご記入、ご捺印のうえ必要書類と併せてご返送いただきますようお願い申し上げます。

ご入会承認までの期間は、いただきました書類に不備がなければ、書類受領後 2 週間程度となります。詳しくはいただきました書類確認後に改めてご案内させていただきます。

貴社の経営の一助として『ベイオーク』をご利用頂きますこと心よりお待ち申し上げます。
敬具



〒559-0031 大阪市住之江区南港東 3-5-30

株式会社 ベイオーク

新規入会担当

電話 06-6612-5612

ご質問・お問合せもお待ちしております。



Company Profile

株式会社ベイオーク

URL : <http://www.bay-auc.com>

大阪市住之江区南港東3-5-30

〒559-0031 TEL:06-6612-5612

■ 会社概要

社 名	株式会社ベイオーク bayauc Co.,Ltd		
創 業	1977年3月(1978年2月に協同組合として中古車流通団地開設)		
設 立	1982年12月(2005年4月に協同組合よりオークション事業を営業譲渡)		
資 本 金	95,800千円 (24年3月)		
取 扱 高	240億円(2024年3月期)		
社 員 数	28名(2024年6月現在)		
事 業 内 容	中古車オークション並びにそれに付帯する事業		
登 録 会 員 数	55,456社 【共通・相互化・ネットワークオークション参加会員含む】		
役 員 構 成	代表取締役会長	柏原 隆宏	(2025年6月現在)
	代表取締役社長	小林 学	
	取締役	川原 浩祐	
	取締役	高杉 良雄	
	監査役	白樺 一美	
	監査役	山本 哲男	
グ ル ー プ 会 社	株式会社さくら		
提 携 企 業	株式会社アイオーク 荒井商事株式会社 株式会社オークネット 株式会社オートサーバー 株式会社ユー・エス・エス 株式会社シグマネットワークス 株式会社シーエーエー 株式会社トヨタユーゼック 株式会社J Uコーポレーション 他		
主 要 取 引 銀 行	株式会社三井住友銀行 商工組合中央金庫 株式会社りそな銀行	株式会社三菱UFJ銀行 日本政策金融公庫 株式会社みなと銀行	

■ オークション概要

開 催 日	毎週水曜日	オークションスタート：AM10:00～
セ リ 方 式	完全映像4レーンオークション	
出 品 (搬入) 受付	24時間体制	◇ 前日出品ブロック 火曜日PM3:00まで ◇ 当日出品ブロック 水曜日AM11:00まで
手 数 料	出品料・成約料・落札料等、所定の手数料を申し受けます	

■ 設備・施設概要

会 場 内	POS席：850席(ペイネット機能付POS端末：液晶モニター付) 大型映像(液晶プロジェクター・PDP等)、リフレッシュルーム、喫煙ルーム		
駐 車 場 (収 容 台 数)	出品車 ◇ 屋内駐車場	1,400 台	(立体駐車場エレベーター完備)
	◇ 屋外駐車場	1,900 台	
	来場者	400 名	



History

株式会社ベオーク

URL : <http://www.bay-auc.com>

大阪市住之江区南港東3-5-30

〒559-0031 TEL:06-6612-5612

■ 沿革

1977年	3月	大阪南港中古自動車協同組合として登記完了
1978年	2月	大阪南港中古自動車協同組合として中古車流通団地開設 第1回手競りオークションスタート
1982年	12月	株式会社南港カーシティを設立（登記完了）
1984年	10月	第2期補完事業工事完工（新会場設立） コンピュータシステムによるPOSセリ方式を導入
1992年	1月	トータルコミュニケーションシステム(T 情報系ネットワークシステム構築
	2月	第3期補完事業工事完工
1998年	4月	完全映像2レーンオークション構築
1999年	1月	NEWトータルコミュニケーションシステム構築(NEW-TCS)
2000年	1月	オークション事業部を『大阪南港オートオークション(ONAA)』から 『ベオーク』に事業名称変更及び自社ネットを『ベネット』に改名
	12月	株式会社オートサーバーと提携(ASNET接続スタート)
2001年	4月	株式会社オークネットと提携(AUCNETライブ接続スタート)
	11月	ベネットのリアルタイム応札システム構築 インターネットを利用したマルチキャスト配信方式によるセリ中継スタート
2002年	6月	株式会社アイオークと提携(i-Auc接続スタート)
2003年	2月	三菱ディーラーと提携 ジョイントオークションスタート
	8月	ベネットのリニューアル
	10月	株式会社ユー・エス・エスと提携(GLOBENETWORK接続スタート)
2004年	3月	有限会社S U A A近畿と提携 ジョイントオークションスタート
	9月	株式会社南港カーシティを株式会社ベオークに商号変更 株式会社J U コーポレーションと提携(JU入札ネット接続スタート)
2005年	4月	株式会社ベオークが協同組合よりオークション事業の営業権利を譲受
	5月	オークション会場リニューアルとセリシステムのリプレース ベネットを持った多機能POSを全席に設置
2006年	1月	ベネットのリアルタイム応札システムをリプレース セリ中継をブロードバンド対応のユニキャスト配信方式に変更 新『ベネットリアル』スタート
	8月	荒井商事株式会社と提携（インターネット会員相互乗入れスタート）
	12月	株式会社シグマネットワークスと提携（現車会場、NET接続開始）
2007年	1月	荒井商事株式会社と会員共通化開始
2008年	3月	株式会社カークエストと提携（C I S情報サービス接続開始）
2009年	3月	株式会社トヨタユーゼックと提携（T w e b接続開始）
	11月	株式会社トヨタユーゼックと会員相互化開始
2010年	1月	株式会社シーエーエーと会員相互化開始
	5月	完全映像4レーンオークション構築
2011年	12月	江蘇省蘇州市 福馬二手車服務有限公司 技術提供契約 現地にて技術指導開始
2012年	3月	累計出品台数300万台達成
	5月	ベオークカフェオープン
2013年	12月	スマートホン版ベネットスタート
2014年	2月	動画下見サービススタート
	4月	株式会社さくら 設立
2015年	9月	インドネシアにBNII(JV) 設立
2016年	1月	セリシステムリニューアル 21インチタッチパネル採用
2016年	12月	12月14日インドネシアで第1回オートオークション開催
2018年	2月	AA開始40周年 ・ 新ヤード「ベイヤード」取得
2019年	5月	タブレット検査システム導入
2019年	10月	インドネシア POS機導入
2019年	11月	インドネシア 第2会場(スマラン)オープン
2021年	2月	AA業界初 車両内外装「360度映像撮影」開始
2022年	8月	自己株消却実施 資本金95.8百万円へ

ご入会申請書類のご案内

【入会申請基準】

- ① 各都道府県公安委員会発行の**行商できる**古物商許可証を有する事業者
- ② 適格請求書発行事業者登録を行っている事業者
- ③ 常設展示場又は整備钣金工場を有し、車輛販売事業を行っている事業者
- ④ 車輛駐車展示スペースが車輛5台分以上を有する事業者
- ⑤ 当社指定の入会申請必要書類を提出できる事業者
- ⑥ 日本語での日常会話・理解が出来るスタッフが常勤する事業者
- ⑦ 当社オートオークション規約を遵守できる事業者
- ⑧ 過去に当社より入会申請・会員登録を取消した歴の無き事業者
- ⑨ 他オートオークション会場・入札会等に強制退会・取引停止情報の無き事業者

ご入会申請は上記基準をご確認の上、下記書類の必要事項全てに記入捺印（実印）と必要添付書類を添えてご返送願います。

【会員種別】

『**正会員 登録**』 与信上限 審査による 搬出条件 審査による
提携会場（TAA・CAA・アライ）への入会可能（但し提携会場の審査あり）
当社オークション会場へ**ご来場頂いての車輛の売買及び下見が可能**です。
保証人 法人：代表者＋1名（必須）、個人：代表者以外2名（必須。）
古物取得後1年以上経過

『**正会員 バイオーク限定 登録**』 与信上限 300万円 搬出条件 入金後
提携会場（TAA・CAA・アライ）への入会不可
当社オークション会場へ**ご来場頂いての車輛の売買及び下見が可能**です。
保証人 法人：代表者（必須）、個人：無くても可

『**NET会員 登録**』 与信上限 300万円 搬出条件 入金後
提携会場（TAA・CAA・アライ）への入会不可
会場へご来場頂いての下見・売買は出来ません。
『バイネット』を通じてのみ車輛の売買が可能で、**バイネット契約は必須条件**です。
※来場取引不可のネットサービス限定取引となります。

【新規入会必要書類】

法人登録 もしくは 個人登録、ならびに 正会員 もしくは NET 会員 のどちらに該当するのかにより必要書類は異なります。

詳しくは下記の当社指定入会書類・必要添付書類をご覧ください。

【当社指定入会書類】 ～ 全会員共通 ～

- ① バイオーク会員登録参加申込書（収入印紙要）
 - ② IDカード発行申請書
 - ③ バイネットご入会申込書
- （NET会員申請者は不要）
（任意、但しNET会員申請者は契約必須）

※代表者が海外の方で永住権が無い場合、緊急連絡先が必須となります。

※ご捺印は契約者様の実印でお願い致します。

※法人登録の場合は、代表者情報と連帯保証人の部分を除いて全て法人の実印をご捺印願います。

【必要添付書類（申請人様でご準備頂く書類）】

◆個人契約の必要書類詳細（法人契約の必要書類は[次ページへ](#)）

代表者印鑑証明書（発行から3ヶ月以内の原本）

- ※ 会員登録参加申込書の印紙欄に200円の収入印紙を貼付の上、割印をご捺印下さい

契約者（代表者）固定資産証明書（発効日から3ヶ月以内の原本）

- ※ 土地建物登記簿謄本ならびに固定資産評価証明書

古物商許可証のコピー

- ※ 記載事項等の変更・異動等がある場合は、該当事項を確認できる部分のコピーも必要

代表者運転免許証のコピー

- ※ 記載事項等の変更・異動等がある場合は、該当事項を確認できる部分のコピーも必要

店舗事務所及び展示場の写真

- ※ 全景・事務所内・展示場及び店舗看板が写っているもの
- ※ 貿易事業者で展示場を持たず、別途船会社ヤード利用の場合はヤード写真必要

店舗事務所及び展示場の賃貸契約書（契約有効期間内のコピー）

- ※ 店舗事務所・展示場が賃貸契約物件の場合のみ必要
- ※ 貿易事業者で別途船会社ヤード利用の場合は、ヤード利用の契約書コピーもしくは、船会社との直近1ヶ月以内の利用請求書コピーでも可

店舗事務所及び展示場の地図

- ※ 店舗事務所と展示場が別の場合、両方の所在の地図

IDカード申請用写真（縦3.0cm×2.4cm）

- ※ IDカードを4枚以上必要とされる際は、申請用紙をコピーして必要人数分の写真要
- ※ 2枚目以降のご申請は別途1枚毎に3,000円（税別）の発行手数料が必要となります
- ※ NET会員として申請される方は不要です

所得税申告書のコピー

- ※ 直近3期分の申告所得税納税証明書の写し

（外国籍の方のみ対象）在留カードのコピー

- ※ 有効期限内のものであること、住民票の原本でも可

◆申込書（者）以外の連帯保証人が別途必要時の提出書類詳細

保証人印鑑証明書（発行から3ヶ月以内の原本）

- ※ 保証人は原則20歳以上65歳以下の一定収入及び固定資産を持つ日本国籍を有する方
- ※ 会員登録参加申込書の印紙欄に割印をご捺印下さい

保証人固定資産証明書（発効日から3ヶ月以内の原本）

- ※ 土地建物登記簿謄本もしくは固定資産評価証明書

【必要添付書類（申請人様でご準備頂く書類）】

◆法人契約の必要書類詳細

法人印鑑証明書（発行から3ヶ月以内の原本）

※ 会員登録参加申込書の印紙欄に200円の収入印紙を貼付の上、割印をご捺印下さい

代表者個人（連帯保証人）印鑑証明書（発行から3ヶ月以内の原本）

※ 会員登録参加申込書の印紙欄に割印をご捺印下さい

代表者個人（連帯保証人）固定資産証明書（発効日から3ヶ月以内の原本）

※ 土地建物登記簿謄本もしくは固定資産評価証明書

法人登記簿謄本（発効日から3ヶ月以内の原本）

古物商許可証のコピー

※ 記載事項等の変更・異動等がある場合は、該当事項を確認できる部分のコピーも必要

代表者運転免許証のコピー

※ 記載事項等の変更・異動等がある場合は、該当事項を確認できる部分のコピーも必要

店舗事務所及び展示場の写真

※ 全景・事務所内・展示場及び店舗看板が写っているもの

※ 貿易専門業者で展示場を持たず、別途船会社ヤード利用の場合はヤード写真必要

店舗事務所及び展示場の賃貸契約書（契約有効期間内のコピー）

※ 店舗事務所・展示場が賃貸契約物件の場合のみ必要

※ 貿易専門業者で別途船会社ヤード利用の場合は、ヤード利用の契約書コピーもしくは、船会社との直近1ヶ月以内の利用請求書コピーでも可

店舗事務所及び展示場の地図

※ 店舗事務所と展示場が別の場合、両方の所在の地図

IDカード申請用写真（縦3.0cm×2.4cm）

※ IDカードを4枚以上必要とされる際は、申請用紙をコピーして必要人数分の写真要

※ 2枚目以降のご申請は別途1枚毎に3,000円（税別）の発行手数料が必要となります

※ NET会員として申請される方は不要です

決算報告書のコピー（直近3期分）

（外国籍の方のみ対象）在留カードのコピー

※ 有効期限内のものであること、住

◆代表者個人以外の連帯保証人が別途必要時の提出書類詳細

保証人印鑑証明書（発行から3ヶ月以内の原本）

※ 保証人は原則20歳以上65歳以下の一定収入及び固定資産を持つ日本国籍を有する方

※ 会員登録参加申込書の印紙欄に割印をご捺印下さい

保証人固定資産証明書（発効日から3ヶ月以内の原本）

※ 土地建物登記簿謄本もしくは固定資産評価証明書

【入会承認の流れ】

- ① 必要書類を添えて入会申請書類を送付頂き到着後、当社にて書類等の確認・調査及び入会審査を開始させていただきます。
- ② 不備書類が無ければ約 2 週間で、入会審査結果を当社よりご連絡させていただきます。
- ③ 入会を承認された事業者様へは『入会承認書』をお送りさせていただきますので、登録種別により各々登録料・預かり保証金をお振込み願います。恐れ入りますが、振込手数料は別途お支払願います。

『正会員 バイオーク限定 登録』

入会登録料： 1 万円 預かり保証金： 5 万円 合計： 6 万円（税込）

『正会員 登録』

入会登録料： 3 万円 預かり保証金： 10 万円 合計： 13 万円（税込）

『NET会員 登録』

入会登録料： 無料 預かり保証金： 5 万円 合計： 5 万円（税込）

- ④ 入会登録料・預かり保証金の着金確認後、当社オークション規約書及びIDカードをお渡しさせて頂き、オークション規約をご理解頂いた上での取引開始となります。

【その他】

- ① 入会審査の結果により入会をお断りさせて頂く場合もございます。
尚、入会審査は当社独自の基準・手法で非公開となりますので、審査内容等のご質問・お問い合わせにはお答え致しかねます。
- ② 極度額は最大限度額であり、入会審査において、お取引条件として落札車輛の入金確認後搬出・与信限度額の設定をさせていただきます。
- ③ 審査段階において、個人情報の開示・添付書類の追加等を要求させて頂く場合もございます。
- ④ 入会承認後、登録料・預かり保証金のご入金が入会承認日より 1 ヶ月を経過して確認が取れない場合は、入会承認は白紙撤回とし今後のご申請もお断りさせていただきます。
- ⑤ IDカード追加発行料・バイネット使用料等、別途オプション料金は登録料・預り保証金とは別に後日請求とさせていただきます。

その他ご不明な点・ご質問等ございましたら当社 新規入会担当者 までお問い合わせ下さい。
尚、上記内容・条件について予告無しに変更等を行う事もございますが、予めご了承願います。



セリ順・出品コーナー・手数料のご案内

2025年7月16日改定
(各手数料は消費税別)

レーン	コーナー	出品番号	出品条件		出品料	成約料	会場落札料
A・Bレーン	キヤンペーン 中 ECONOMY10 エコノミー10	1～	・1POS 3, 000円 ・10万円を超えた際に自動売却 ※クレームの取り扱いはコーナー別出品規定を参照ください	買取保証	¥3,000 CP ¥0	¥9,000 CP ¥12,000	¥11,000
	キヤンペーン 中 MAX30	10001～	・1POS 3, 000円 ・30万円を超えた際に自動売却	内装 360度	¥5,000 CP ¥3, 000	¥10,000	¥11,000
	キヤンペーン 中 軽デビュー	20001～	・ベイオーク出品歴が過去1ヶ月間無い軽自動車 ※新規出品＋再出品の合計3回まで出品可能	内装 360度	¥8,000 CP ¥3,000	¥10,000 CP ¥12,000	¥11,000
	軽自動車	25001～	・軽自動車全般	内装360度	¥5,000	¥10,000	¥11,000
	バントラ	30001～	・最大積載量4トン以下(8ナンバー車輛等【キャンピング・放送宣伝等】は除く)		¥9,000	¥10,000	¥11,000
	大型車	35001～	・最大積載量4トンを超える車輛 ・大型バス、その他特殊車輛、及びベイオークが大型車輛と判断したもの		¥15,000	¥15,000	¥12,000
	不動産・現状	45001～	・車両査定無し ・事故現状等 ※クレームの取り扱いはコーナー別出品規定を参照ください		¥5,000	¥15,000	¥11,000
	ゴールデン	70001～	・国産・輸入車全般	内装360度	¥8,000	¥10,000	¥11,000
	キヤンペーン 中 BAY-OSAKA S-MACH/ATT	81001～	・1POS 3, 000円 ・小型重機・建機・アタッチメント類 ※クレームの取り扱いはコーナー別出品規定を参照ください		¥5,000 CP ¥3, 900	¥10,000	¥10,000
	キヤンペーン 中 BAY-OSAKA MACHINE	80001～	・1POS 3, 000円 ・建機/重機/農機などの車両(不動産も含む) ※クレームの取り扱いはコーナー別出品規定を参照ください		¥9,000 CP ¥3, 900	¥15,000	¥15,000
	当日	90001～	・火曜15時～水曜11時までに入庫した車両(大型車を除く)		¥9,000	¥10,000	¥11,000
	当日大型	95001～	・火曜15時～水曜11時までに入庫した大型車両		¥15,000	¥15,000	¥12,000

レーン	コーナー	出品番号	出品条件	出品料	成約料	会場落札料
C・Dレーン	ベイデビュー	50001～	・ベイオーク出品歴が過去1ヶ月間無い国産・輸入乗用車 ※新規出品＋再出品の合計3回まで出品可能	内装 360度	¥5,000	¥10,000 ¥11,000
	新鮮デビュー	60001～	・国産・輸入乗用車が出品可能 ・NAK加入のオークションにて出品歴が過去2ヶ月間無い車輛 ・粗悪車、冠水車、災害車等は出品不可 ※新規出品＋再出品の合計3回まで出品可能	内装 360度	¥9,000	¥10,000 ¥11,000

- オークションは毎週水曜午前10時よりAB/CDの4レーンにてスタート致します。
- 出品受付は、毎週水曜AA終了より翌週火曜15時までの搬入分となります。(※当日コーナーを除く)
- 不動産の対応受付は、営業日の午前9時～午後6時までとなります。
- 希望コーナーが未記入の場合は、ベイオークの判断によってコーナーを指定させて頂きます。
- 「エコノミー10」コーナーのみ買取保証対象となります。
- 1POS:5, 000円です。
- 但し、一部コーナーは1POS:3, 000円です。詳しくは出品条件をご確認ください。

- ◆ 検付手数料(車検付車輛のご成約時に成約料に加算)は2, 000円です。
- ◆ ベイネット・依頼入札・スワホ落札料は、会場落札料の＋1, 000円となります。

	商談落札料	オンライン落札料
大型除く	¥21,000	¥16,000
大型	¥22,000	¥17,000

ベイネット	下見代行料	入札手数料
	¥1,000	無料



会員登録参加申込書

収入印紙
200円

※ベイオーク会員規約及びこれに付随する諸規則を遵守する事を確約し、会員登録参加の申し込みを致します。

※ベイオーク会員規約及び、プライバシーポリシーについては弊社webサイト(<http://www.bay-auc.com/>)をご参照ください。

※ご記入いただいた内容及び、提出書類はベイオークのプライバシーポリシーに従いお取り扱いさせていただきます。

会社名 (商号)	フリガナ	実印	電話番号	
			FAX番号	
会社所在地	〒		メールアドレス	
書類送付先 ※会社所在地と異なる 場合のみ記入	〒		電話番号	
			FAX番号	
代表者名	フリガナ	自宅電話番号		
		— —		
代表者住所	〒		携帯電話	
			— —	
古物商許可証	番号		交付年月日	
	年 月 日		取得警察署	
適 格 請 求 書 発 行 事 業 者 番 号		T	年 月 日	
振込先情報	銀行コード()		支店コード()	
	銀行名		本支店名	
	口座番号		口座種別	
事業内容	□ 小売 □ 整備 □ 輸出 □ 業販		□ 板金 □ 買取 □ 解体 □ レンタリース	
	□ その他()		□ その他()	
事業情報	設立年月日		営業年数	
	年 月 日		年 人	
紹介者	①会員番号		②会員番号	
	会場名		入会日	
他オークション 利用状況	会員番号		お取引状況/月間	
	年 月 日		年 月 日	

※登録会員が法人の場合、連帯保証人①は法人の代表者様でお願い致します。

連帯保証人①	〒	名前	実印
	住所	電話番号	
連帯保証人②	〒	名前	実印
	住所	電話番号	
緊急連絡先	〒	名前	
	住所	電話番号	

連帯保証人(極度額1,000万円)はベイオーク会員規約を承認し、会員(債務者)と連携してベイオークとの商取引に係わる一切の債務および、これに付帯する事項について賠償の責任を負う事を確約致します。

事務局使用欄	受付日	会員番号	会員種別
	年 月 日	正会員 ネット会員	



IDカード発行申請書

ベイオーク規約、諸規則を遵守する事を約束の上、IDカード発行を申請致します。

年 月 日

代表者様 記入欄									
会員番号							ID番号		
所在地	〒						顔写真の 添付 縦3.0cm 横2.4cm		
会社名									
代表者名									

☐ 下記の者を当社社員と証明し、IDカードの発行を申請致します。

①従業員登録									
会員番号							ID番号		
フリガナ							顔写真の 添付 縦3.0cm 横2.4cm		
氏名									
携帯番号									
<input type="checkbox"/> セリに参加						<input type="checkbox"/> IDカードのみとして			

②従業員登録									
会員番号							ID番号		
フリガナ							顔写真の 添付 縦3.0cm 横2.4cm		
氏名									
携帯番号									
<input type="checkbox"/> セリに参加						<input type="checkbox"/> IDカードのみとして			

③従業員登録									
会員番号							ID番号		
フリガナ							顔写真の 添付 縦3.0cm 横2.4cm		
氏名									
携帯番号									
<input type="checkbox"/> セリに参加						<input type="checkbox"/> IDカードのみとして			

2017 01 24

※IDカード発行手数料【1枚目まで無料】2枚目以降は、1枚毎3,000円(税別)となります。

バイネットのメリットって何？

下見代行料

1,000円

当社の下見は、検査員が現車から電話します！
バイネットをログインして下見依頼のFAXを送るだけ！

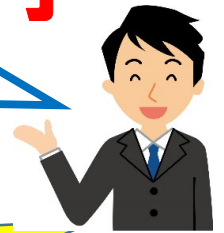

落札手数料

(※大型ブロックを除く)

12,000円

ネットで落札するなら手数料が断然**安い**！
自宅・会社のパソコンから**リアル**・入札可！
商談申込も可能！商談手数料は**¥22,000-**です！

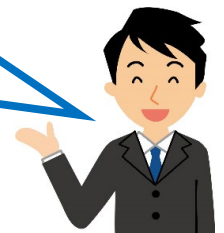

※月間使用料：¥2,000- / 年間使用料：¥24,000-
※料金表示はすべて税別です。

買いやすさがUPの追加画像♪

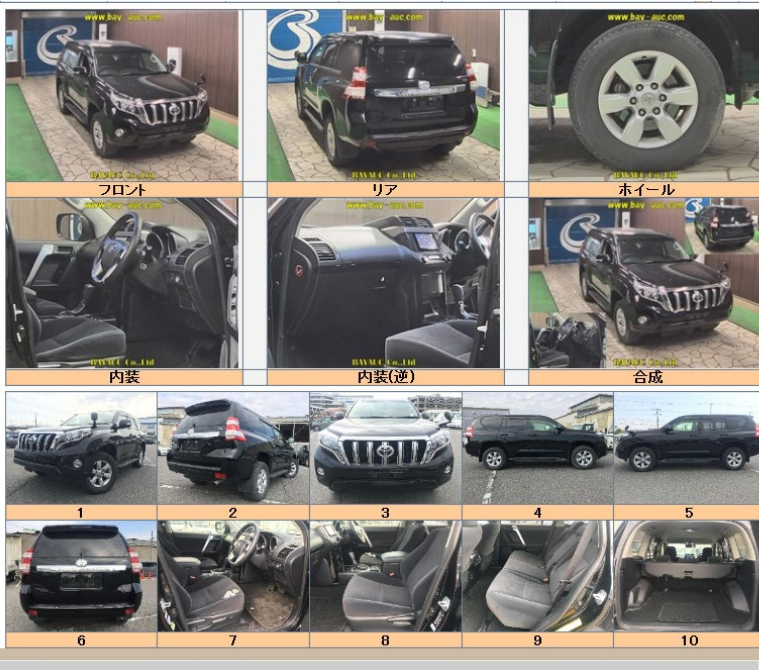

☆ポイント①

バイネットでしか
見ることが出来ない！

☆ポイント②

標準5枚の画像に加えて
最大10枚まで閲覧可！

☆ポイント③

内装画面,ナビ画面,ETC取付
位置,付属品の一覧など！



※画像一覧はほんの一例です。
※同封のパンフレット・冊子もご覧下さいませ。

【 ベイネット ご入会申込書 】

この度、ベイオークの車輛情報検索「ベイネット」の登録を下記の通り申請致します。
 今後、参加するにあたり、ベイネット規約・オークション規約・運営規定を厳守する事を誓約致します。
 尚、規約・規定に違反であると判断された場合には、如何なる処分裁定にも異議申し立て致しません。

会 員 番 号								-			お 申 込 日	年	月	日	
フリガナ 会 社 名													実印		
フリガナ 代 表 者															
ご 住 所	〒														
電 話 番 号											F A X 番 号				
フリガナ A A 担 当 者											役 職				
											携帯電話番号				

追加申込項目（希望する項目の□にチェックを入れて下さい）			
オプション料金 （税別）	¥6,000/月	<input type="checkbox"/>	e-JAN（全国相場検索システム）

ベイネット用ログインパスワード								
ログインパスワード								

注）ご利用にはログインパスワードが必要になります。ご希望の英数字4文字～8文字をご記入下さい。
 アルファベットの大文字は下欄を塗りつぶしてください。数字は○で囲んでください。

ベイネット用メールアドレス	
メールアドレス(入札取消時等 通知用)	
メールアドレス(アラーム設定時通知用)	

注）ご利用にはメールアドレスが必要になります。自社でご利用の40文字以内のアドレスをご記入下さい

スマートフォン版ベイネット(希望する項目の□にチェックを入れて下さい)	
<input type="checkbox"/> スマートフォン版ベイネットの利用を希望する	<input type="checkbox"/> スマートフォン版ベイネットの利用を希望しない

弊社HP 地区別会員店一覧(希望する項目の□にチェックを入れて下さい)	
<input type="checkbox"/> 会員店一覧掲載を希望する	<input type="checkbox"/> 会員店一覧掲載を希望しない

注）上記記載無き場合は、HPの地区別会員店一覧には記載致しません。

追加画像登録機能(希望する項目の□にチェックを入れて下さい)	
<input type="checkbox"/> 追加画像登録機能の利用を希望する	<input type="checkbox"/> 追加画像登録機能の利用を希望しない

★ご不明な点がございましたら
 新規担当までご連絡下さい。



新規担当
 問合せTEL 06-6612-5612

社 内 使 用 欄			
受付日	受付担当者	処理日	処理担当者